乾式目地システム

ジョイント・25

Kubota Co.,Ltd

クボタ株式会社

ジョイント・25

アンカータイプ
断熱工法・非断熱工法

【規格】

幅	25mm
高さ	65～110mm　※120mm～ 受注生産
適用	一般屋上
材質	キャップ（ガラス繊維入りポリエチレン） 芯材（発泡ポリエチレン）EPS ベース台（発泡ポリエチレン）EPS

ジョイント・25

ブチルゴム付着層（アンカータイプ）
断熱工法・非断熱工法

【規格】

幅	25mm
高さ	65～110mm　※120mm～ 受注生産
適用	一般屋上、一般車路
材質	キャップ（ガラス繊維入りポリエチレン） 芯材（発泡ポリエチレン）EPS ベース台（発泡ポリエチレン）EPS

緩衝材

コーナークッションS

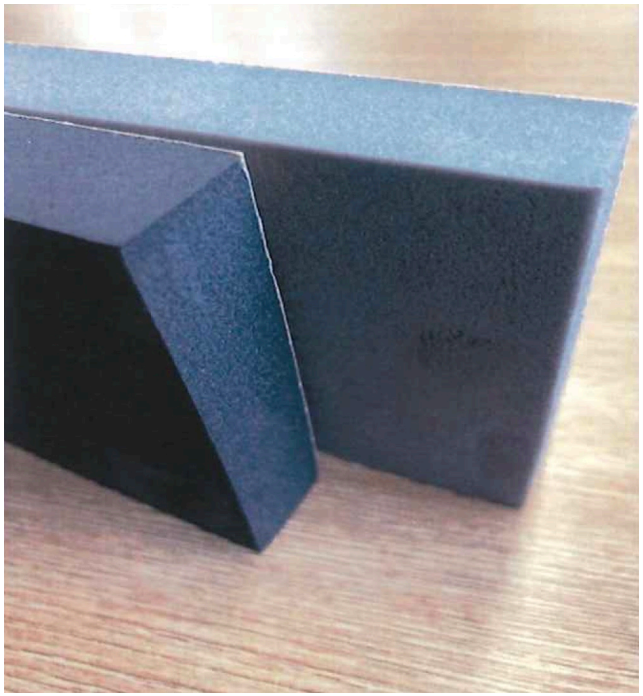

【規格】

幅	20mm 25、30、40mm（公団使用） ※上記は 受注生産
高さ	80mm ※90mm～ 受注生産
適用	立上防水保護クッション
材質	ポリエチレンフォーム（30倍発泡） サンペルカL-2500:OEM

乾式・排水溝型枠

DFワーク・キット

断熱工法・非断熱工法

【規格】

幅	25mm
高さ	150mm ※150mm～ 受注生産
適用	一般屋上、駐車場、グレーチング
材質	枠（押出ポリスチレンフォーム）XPS JSP:M2RS 25mm 中板・バリ材（押出ポリスチレンフォーム）EPS JSP:MIF 25mm

その他・付属品

ウレタンフォーム

断熱工法・非断熱工法

【用途】

ジョイント・25固定
乾式排水溝 固定
その他・断熱材隙間埋めなど
コーナーポリS落下防止

コーナーキャップ

断熱工法・非断熱工法

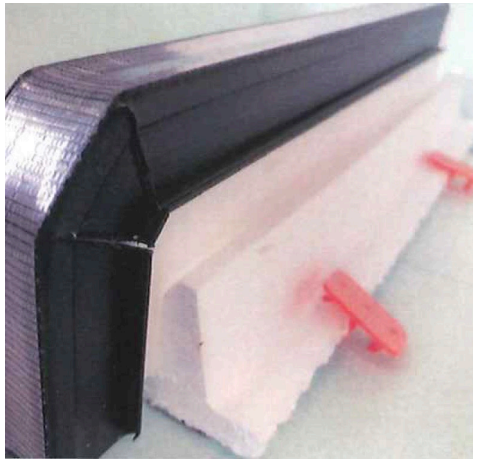

【用途】

伸縮目地、排水溝立上

固定ピン（赤）m/6本

断熱工法・非断熱工法

【用途】

伸縮目地・排水溝固定

屋上関連工法

PC排水溝

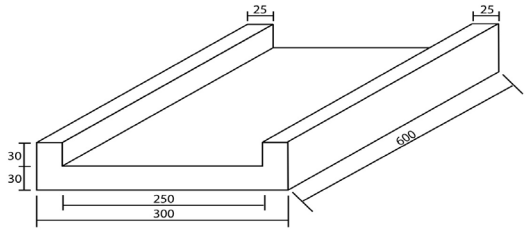

特長

- ●従来の型枠工法に比べ、クラックの心配がありません。
- ●防水工事後、左官工にて伸縮目地張りと同時に設置が行え、長さ調整、端部加工も通常のベビーサンダーで加工出来ます。
- ●排水溝下部の断熱材をカットする必要がなく、全面断熱材の施工が可能です（スラブ下からの断熱材（発泡ウレタン）の吹き付けが不要です）

マモノ

トメ

T型

L型

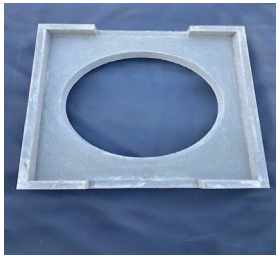

センタードレーン
（W550×L600×H60
400φ）

■PC排水溝の施工例

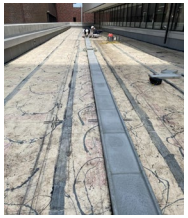

■直線部分

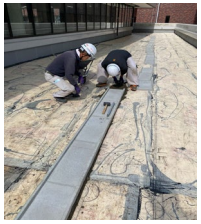

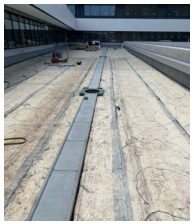

■施工風景

■T型及びL型

■センタードレーン納まり例（1）

■センタードレーン納まり例（2）

販売・製造・施工

クボタ株式会社 所沢営業所

〒359-1162 埼玉県所沢市和ケ原1-162-11
大成ビルセブン2F
TEL:04-2946-9413　　FAX:04-2946-9419

製品試験報告書 試験方法：JIS K6767/1999※数値は測定値であり、保証値ではありません。

ジョイント・25（アーキヤマデ）

試験項目		温度条件	試験結果	工業会規格類の規格値	規格の合否
圧縮荷重試験	0-30%圧縮でのN/cm	20℃	アンカー152・付着	240以下・160以下	合格
	0-30%圧縮での目視検査	20℃	無	「割れ」が無いこと	合格
伸び性能試験 30%引き伸ばし状態目視試験		20℃	離脱を生じない	伸び率30%で離脱しないこと	合格
耐摩耕性試験		-	45.4	1000mg以下	合格
加熱収縮率試験	加熱収縮率％	-	-0.17	/ -4$ 以下	合格
	「反り」「歪み」 目視試験	-	異常なし	いずれの試験片にも 著しい変形がないこと	合格
衝撃抵抗性試験		-	PD-3合格	PD-3合格	合格
		-	異常なし	いずれの試験片にも 著しい変形がないこと	合格

コーナーポリS（サンペルカL-2500）OEM

試験項目		単位	測定値
見掛け密度		kg/m3	30
引張強さ		Mpa	0.43
伸び		$	175
圧力応力	0/ $	kPa	30
	14$	kPa	50
	4/ $	kPa	115
圧縮永久歪	30分後	$	10.1
（25％圧縮）	24時間後	$	3.6
熱安定性（B法）		$	-2.3
吸水率（B法）		g/cm3	0.002

クボタ株式会社
〒359-1162 埼玉県所沢市和ケ原1-162-11大成ビルセブン2F
TEL:04-2946-9413 FAX:04-2946-9419